Firma Usługowo-Handlowa
„GEOTUR"
Juliusz Wojtiuk
87-148 Łysomice-Turzno, ul. Toruńska 76
tel. 56 678 45 41 NIP 8792385183

MAPA DO CELÓW PROJEKTOWYCH
SKALA 1:500
Układ wsp. płaskich:2000 strefa 6 (18°), układ odn.:Kronsztadt 86

Województwo: kujawsko - pomorskie
Powiat: toruński
Jednostka ewidencyjna: 041506_2, Łysomice
Obręb: Gostkowo 0001, Papowo Toruńskie 0009, Zakrzewko 0015,
Arkusz: 4
Działka: 1, 189, 43

ARKUSZ NR 2

Sekcje mapy: 6.192.26.03.1.2; 6.192.26.03.2.1; 6.192.26.03.2.2
Obręb:Gostkowo 0001, dz. nr 189; Papowo Toruńskie 0009, dz. nr 1;Zakrzewko 0015; dz. nr 43,
Nie sprawdzano obciążeń służebnościami gruntowymi.
Zgłoszenie: 6640.3591.2015

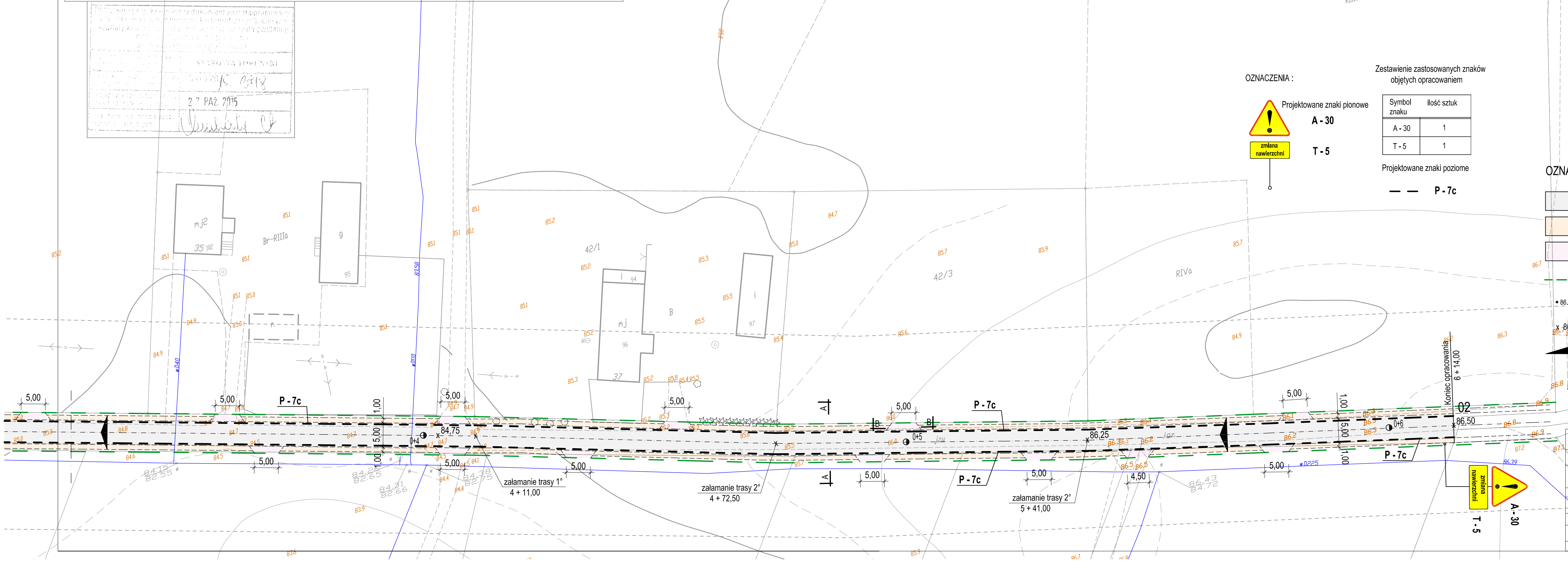

OZNACZENIA :

Projektowane znaki pionowe
A - 30
T - 5

Zestawienie zastosowanych znaków objętych opracowaniem

Symbol znaku	ilość sztuk
A - 30	1
T - 5	1

Projektowane znaki poziome
P - 7c

OZNACZENIA :

- Projektowana nawierzchnia bitumiczna
- Projektowane pobocze
- Projektowana nawierzchnia zjazdów
- Granice opracowania
- Rzędne istniejące
- Rzędne projektowane
- Pochylenie nawierzchni

Pracownia Projektowa D.M.
Włodzimierz Łaganowski
87-100 Toruń, ul. Harcerska 16 c /4
tel. 513-14-30-33

Obiekt:	Przebudowa drogi gminnej nr 100634 C Zakrzewko - Gostkowo ETAP - II
Adres:	działka nr 43, 48/1, 49/6, 49/4, 49/1, 50/1, 55/1, 55/2, 55/3, 55/4 obręb: 0015 Zakrzewko Jednostka ewidencyjna: 041506_2 Łysomice
Branża:	Drogowa Stadium: Projekt wykonawczy
Inwestor:	Gmina Łysomice, ul. Warszawska 8, 87-148 Łysomice
Nazwa rysunku:	Projekt zagospodarowania terenu
Projektant dróg:	Włodzimierz Łaganowski — GP.I/.8346/159/TO/91 spec. konstrukcyjno - inżynieryjna w zakresie dróg
Data:	maj. 2017r — Skala 1 : 5 00 — Nr rys. 2