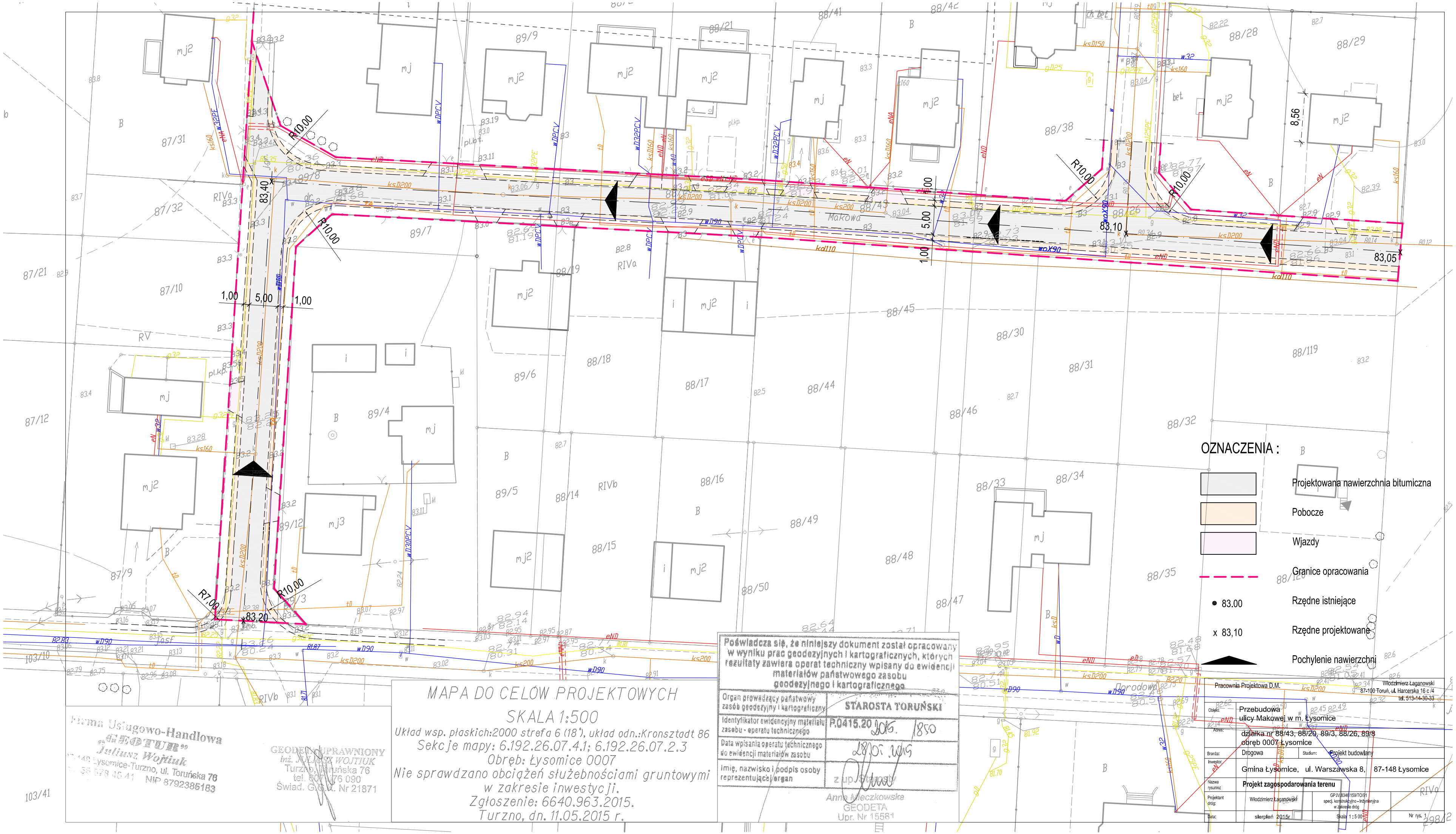

MAPA DO CELÓW PROJEKTOWYCH

SKALA 1:500

Układ wsp. płaskich:2000 strefa 6 (18°), układ odn.:Kronsztadt 86

Sekcje mapy: 6.192.26.07.4.1; 6.192.26.07.2.3

Obręb: Łysomice 0007

Nie sprawdzano obciążeń służebnościami gruntowymi w zakresie inwestycji.

Zgłoszenie: 6640.963.2015.

Turzno, dn. 11.05.2015 r.

Firma Usługowo-Handlowa „GEOTUR" Juliusz Wojtiuk
Łysomice-Turzno, ul. Toruńska 76
NIP 8792385183

GEODETA UPRAWNIONY
inż. JULIUSZ WOJTIUK
Turzno, Toruńska 76
tel. 607 176 090
Świad. G.G.U. Nr 21871

Poświadcza się, że niniejszy dokument został opracowany w wyniku prac geodezyjnych i kartograficznych, których rezultaty zawiera operat techniczny wpisany do ewidencji materiałów państwowego zasobu geodezyjnego i kartograficznego

Organ prowadzący państwowy zasób geodezyjny i kartograficzny	STAROSTA TORUŃSKI
Identyfikator ewidencyjny materiału zasobu - operatu technicznego	P.0415.20 2015. 1850
Data wpisania operatu technicznego do ewidencji materiałów zasobu	28.05.2015
Imię, nazwisko i podpis osoby reprezentującej organ	z up. Starosty Anna Mieczkowska GEODETA Upr. Nr 15581

Pracownia Projektowa D.M.
Włodzimierz Łaganowski
87-100 Toruń, ul. Harcerska 16 c /4
tel. 513-14-30-33

Obiekt:	Przebudowa ulicy Makowej w m. Łysomice
Adres:	działka nr 88/43, 88/20, 89/3, 88/26, 89/8 obręb 0007 Łysomice
Branża:	Drogowa
Stadium:	Projekt budowlany
Inwestor:	Gmina Łysomice, ul. Warszawska 8, 87-148 Łysomice
Nazwa rysunku:	Projekt zagospodarowania terenu
Projektant dróg:	Włodzimierz Łaganowski
	GP.IV/8348/159/TO/91 spec. konstrukcyjno - inżynieryjna w zakresie dróg
Data:	sierpień 2015r
Skala:	1 : 500
Nr rys.	1